Kerk van Eenheid in Christus
Son en Breugel
Zondag 10 december 2023
2de van de Advent

We beginnen de dienst in stilte
Een moment stil voor God

Welkom en mededelingen

Aanvangswoord
De ballingschap is een klepperende noodklok van een karig, oneigenlijk bestaan. De ballingschap duurt eindeloos. Eén keer balling, altijd balling. En dan komt Jesaja, voorzichtig, behoedzaam en vastberaden. Troost je, volk van Mij.
Let op dat laatste: 'Mijn volk' is te snel gezegd, maar 'Volk van Mij' dat gaat over iets eigens, iets wat vertrouwd is, alsof daar emotie blijft. Het is vrij baan geven op de weg van de Heer, de weg van vrijheid en bevrijding. Jesaja doet een aanbod dat ons begrijpen overtreft. Wie God is en wat Hij doet, zijn heerschappij. Israël zal het horen: de Heer zal komen. Hij zal als een herder zijn kudde weiden.
De dag van de Heer gaat natuurlijk niet over 'ooit eens', maar 'hier en nu'. Het gaat niet over fantastische vergezichten, maar over concrete stappen naar de komst van de dag van God.

Aansteken van de tafelkaarsen

Intochtslied Lied 80: 1 en 2 O God van Jozef, leid ons verder

Bemoediging
Onze hulp is in de naam van de Eeuwige
Die hemel en aarde gemaakt heeft
Die trouw is tot in eeuwigheid
En nooit loslaat wat Zijn hand begon.

Genade en vrede is ons gegeven van God, onze Vader
en van Jezus Christus, onze Heer
in de gemeenschap met de heilige Geest.
Amen

Drempelgebed

Naar U gaat ons verlangen
Goede en barmhartige God
U die een en al liefde bent van meet af aan
Zie de liefdeloosheid
De grote en de kleine oorlogen
De armoede en onderdrukking
Uw wegen zijn liefde en trouw
Zie hoe wij verdwaald zijn
Het spoor bijster.
Naar U gaat ons verlangen
En met en voor heel uw schepping bidden wij
Heer ontferm U.
Amen.

Zingen Lied 441: 1, 4 en 5 Hoe zal ik U ontvangen

Kyriëgebed

Zingen Lied. 301a Kyrie

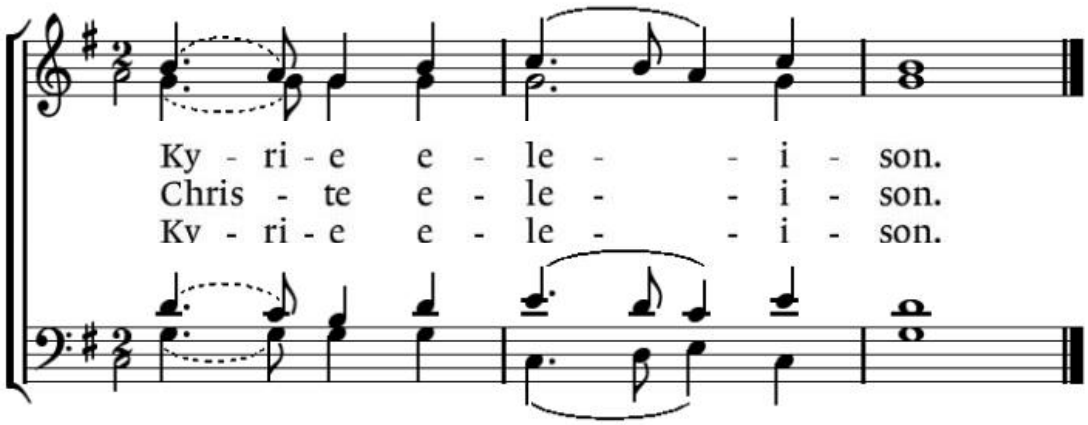

Glorialied Lied 316: 1, 2 en 4 Het woord dat u ten leven riep

Gebed bij de opening van de Schrift

Eerste lezing Jesaja 40: 1-11

Zingen Lied 439: 1, 2, 3 Verwacht de komst des Heren

Tweede lezing Johannes 1: 19-28

Zingen Lied 456a: 1, 2, 4, en 6 Kwam van Godswege

Overdenking

Orgelspel

Zingen Lied 528: 1 t/m 5 Omdat Hij niet ver wou zijn

Toelichting op de collecte
Collectedoel: Myanmar: ontheemd op weg naar toekomst
Rekeningnummer: NL89 ABNA 0457 457 457 o.v.v. K001575

Gebeden

Stil gebed

Onze Vader

Onze Vader, die in de hemel zijt,
uw naam worde geheiligd, uw koninkrijk kome,
uw wil geschiede gelijk in de hemel, alzo op aarde,
Geef ons heden ons dagelijks brood
en vergeef ons onze schulden
gelijk ook wij vergeven onze schuldenaren
En leid ons niet in verzoeking, maar verlos ons van de boze
Want van U is het koninkrijk en de kracht en de heerlijkheid
tot in eeuwigheid. Amen

Slotlied Lied 442: 1 en 2 Op U mijn Heiland blijf ik hopen

Zegen

Gezongen Amen

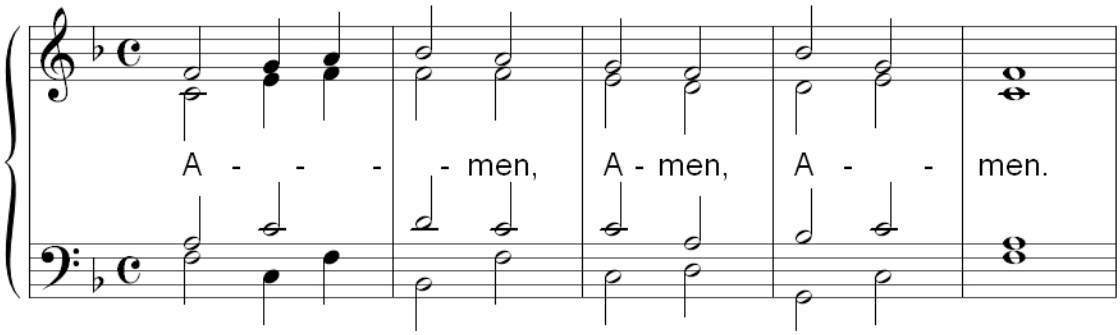

Na afloop van de dienst bent u van harte uitgenodigd nog wat na te praten onder het genot van een kopje thee of koffie.

Intochtslied Lied 80: 1 en 2 O God van Jozef, leid ons verder

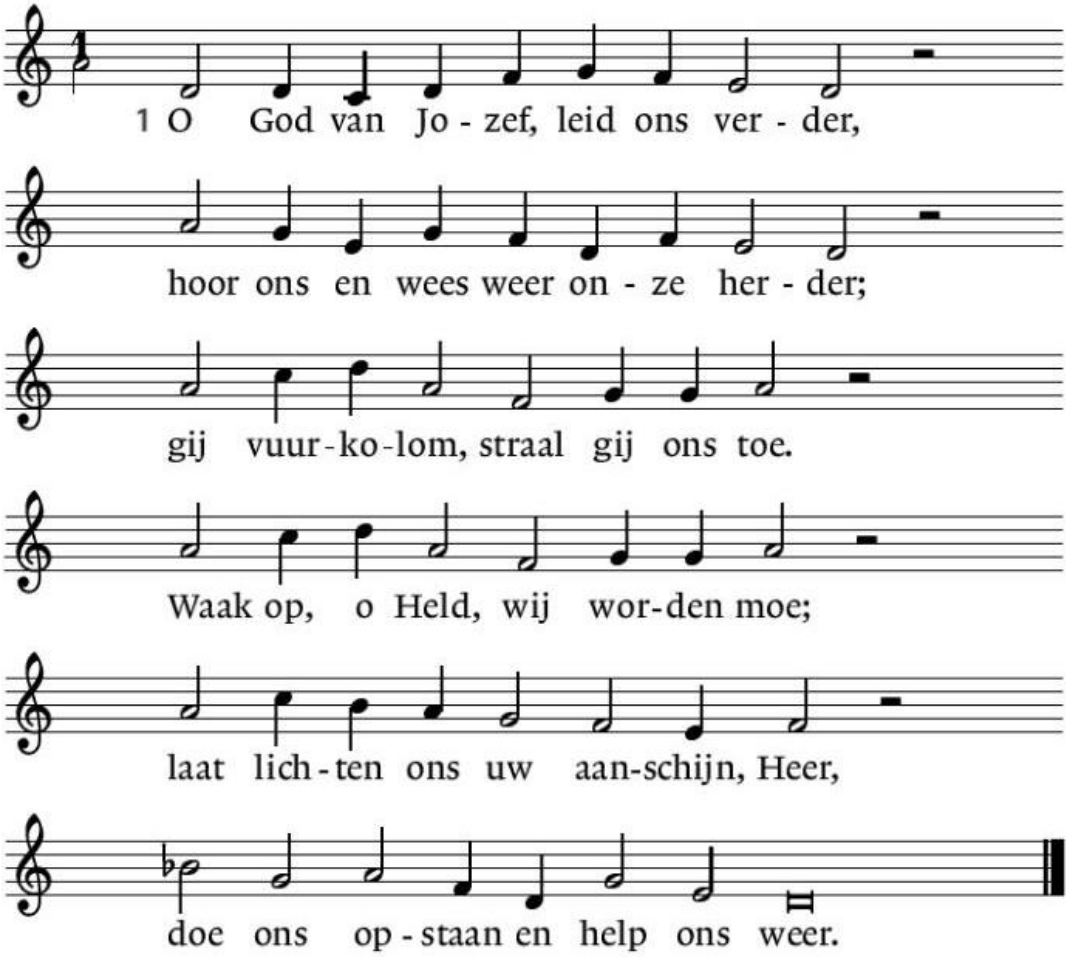

Componist Genève 1562, Dichter Willem Barnard

2. Wek op uw kracht en kom bevrijden
uw volk dat Gij zo zwaar kastijdde.
Die troont daar op de cherubim,
gedenk uw dienaar Efraïm,
laat zijn gebed niet onverhoord!
Herder Israëls, leid ons voort!

Zingen Lied 441: 1, 4 en 5 Hoe zal ik U ontvangen

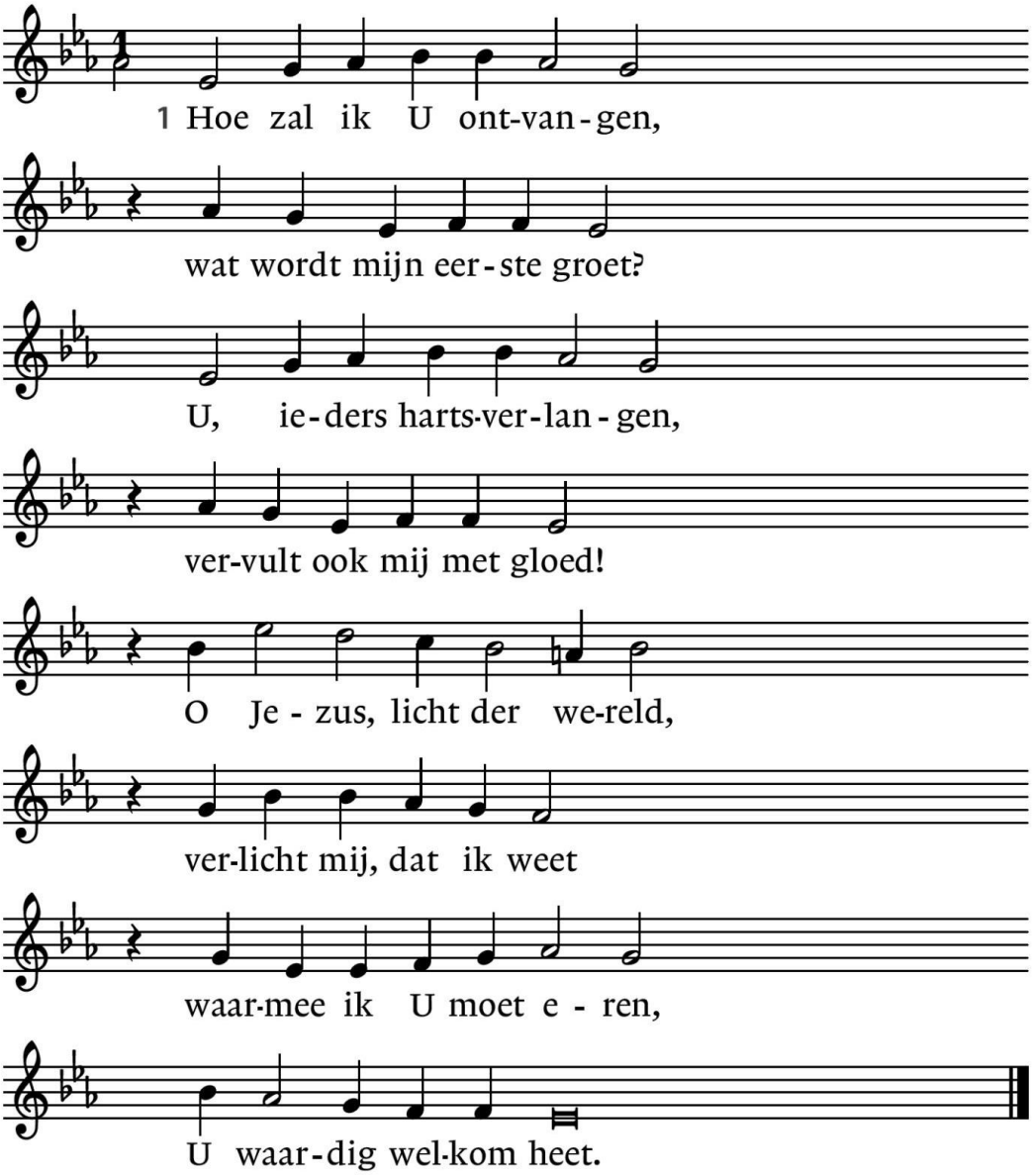

Componist Johann Crüger, Dichter Paul Gerhardt

4. Van boeien die mij bonden
ben ik door U bevrijd.
U redt mij ongeschonden
uit alle haat en nijd.
U houdt mij hoog in ere.
Daarbij valt in het niet
wat alle goud ter wereld
aan aardse rijkdom biedt.

5. Niets dreef U uit den hoge
naar wat wij mensen zijn,
dan liefde, louter liefde.
U ziet de schuld en pijn,
waarmee wij allen falen,
maar houdt die grote last,
de wereld met haar kwalen,
in uw erbarmen vast.

Glorialied Lied 316: 1, 2 en 4 Het woord dat u ten leven riep

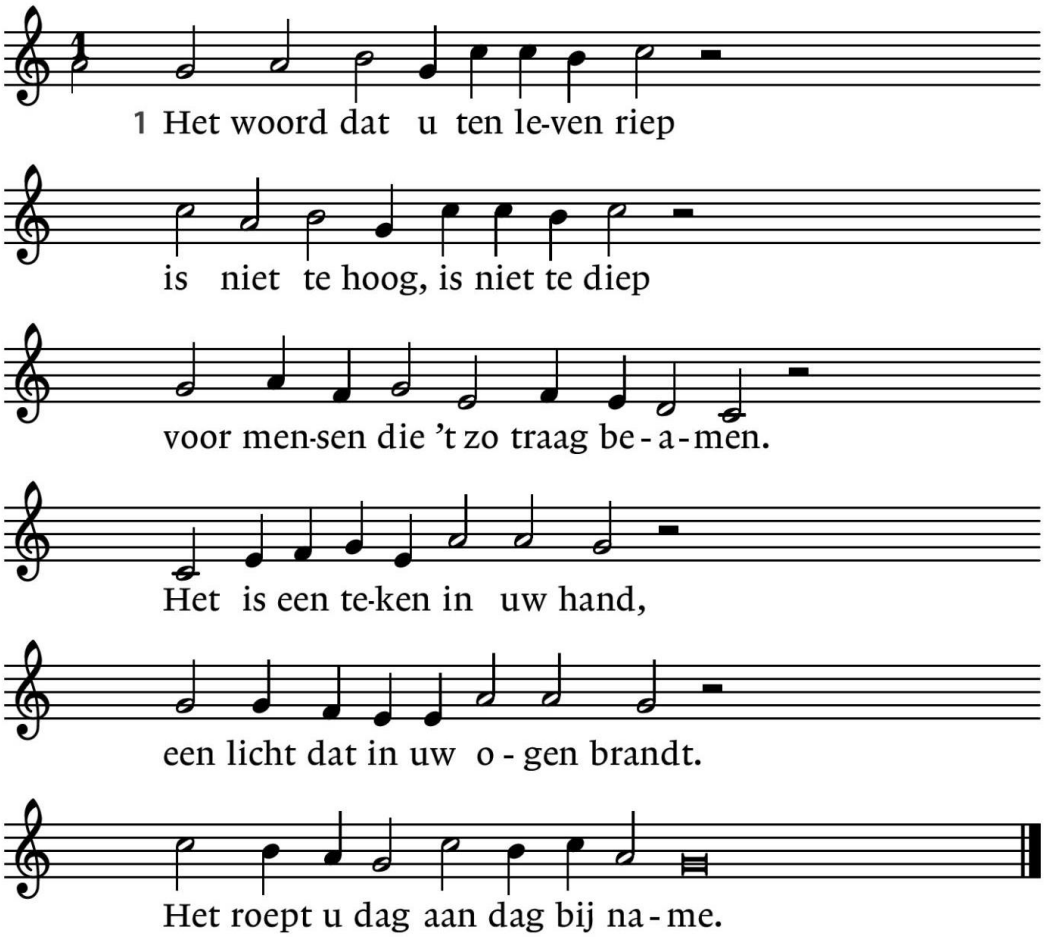

Componist Genève 1551 – Psalm 113, Dichter Jan Wit, bij Deut. 30:11-16

2. Het is niet aan de overzij.
Wat zegt gij dan: Wie zal voor mij
de wijde oceaan bevaren,
wie brengt van d´overkant der zee
de schat der diepe wijsheid mee,
die 's levens raadsel kan verklaren?

4. Het woord van liefde, vrede en recht
is in uw eigen mond gelegd,
is in uw eigen hart geschreven.
Rondom u klinkt de stem van God:
vrijspraak, vertroosting en gebod,
vlak vóór u ligt de weg ten leven.

Zingen Lied 439: 1, 2, 3 Verwacht de komst des Heren

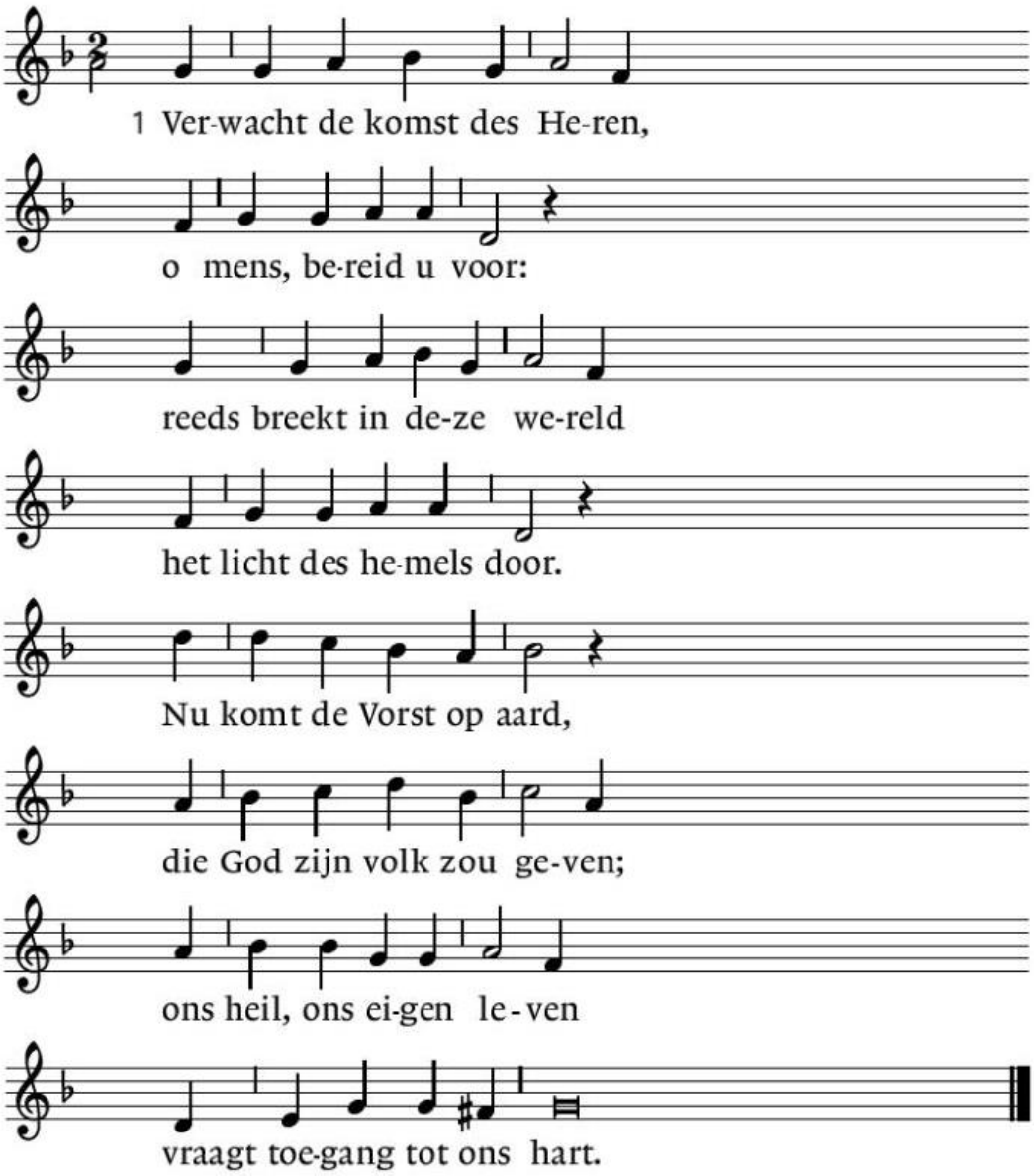

2 Bereid dan voor zijn voeten
de weg die Hij zal gaan;
wilt gij uw Heer ontmoeten,
zo maak voor Hem ruim baan.
Hij komt, – bekeer u nu,
verhoog de dalen, effen
de hoogten die zich heffen
tussen uw Heer en u.

.

3 Een hart dat wacht in ootmoed
is lieflijk voor de Heer,
maar op een hart vol hoogmoed
ziet Hij in gramschap neer.
Wie vraagt naar zijn gebod
en bidden blijft en waken,
in hem wil woning maken
het heil, de Zoon van God

Zingen Lied 456a: 1, 2, 4, en 6 Kwam van Godswege

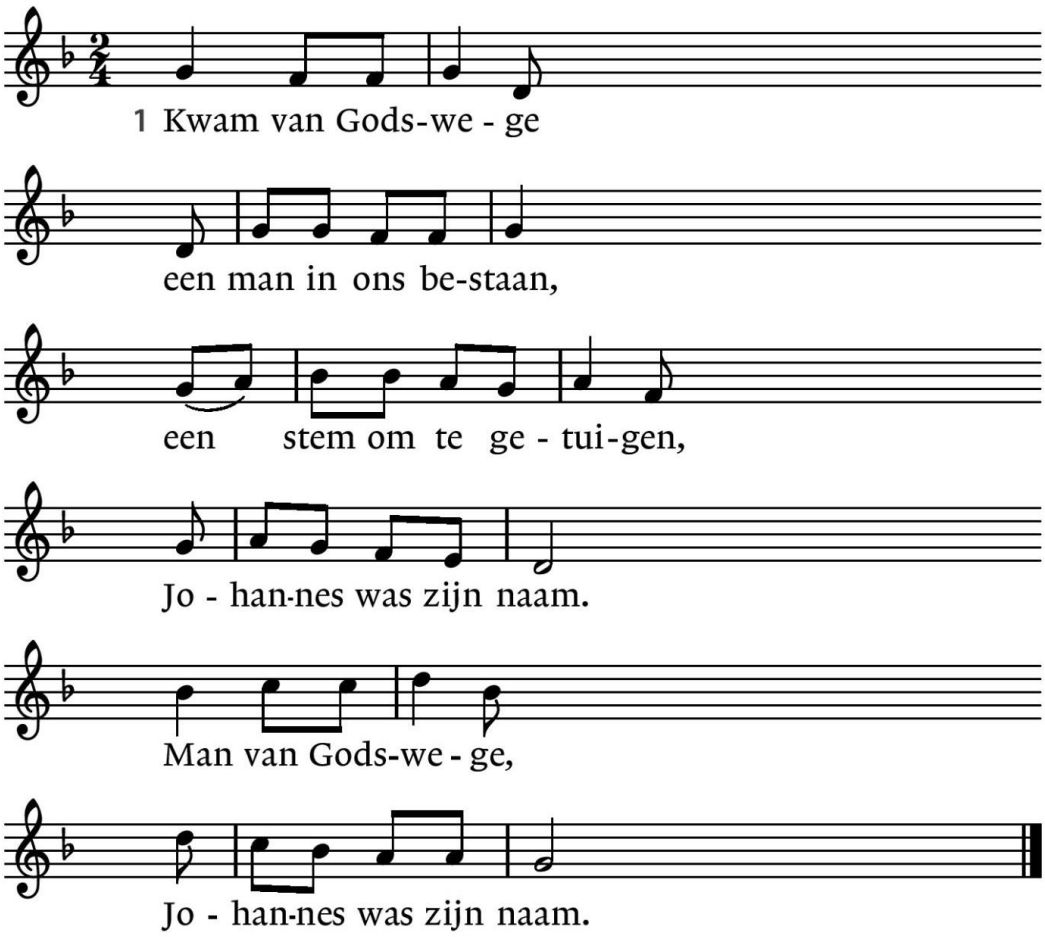

Componist Bernard Huijbers, Dichter Huub Oosterhuis

2 Zo staat geschreven:
de heuvel moet geslecht,
geen kwaad mag zijn
bedreven,
maak alle paden recht.
Zo staat geschreven:
maak alle paden recht.

4 Dat wij omkeren,
verlaten ons domein,
beleven ’t woord des Heren
en niet weerbarstig zijn.
Dat wij omkeren
en niet weerbarstig zijn.’

6 ‘Deel met elkander
het brood van alledag,
opdat in u de ander
Gods heil aanschouwen mag.'
Deel met elkander
het brood van deze dag.’

Zingen Lied 528: 1 t/m 5 Omdat Hij niet ver wou zijn

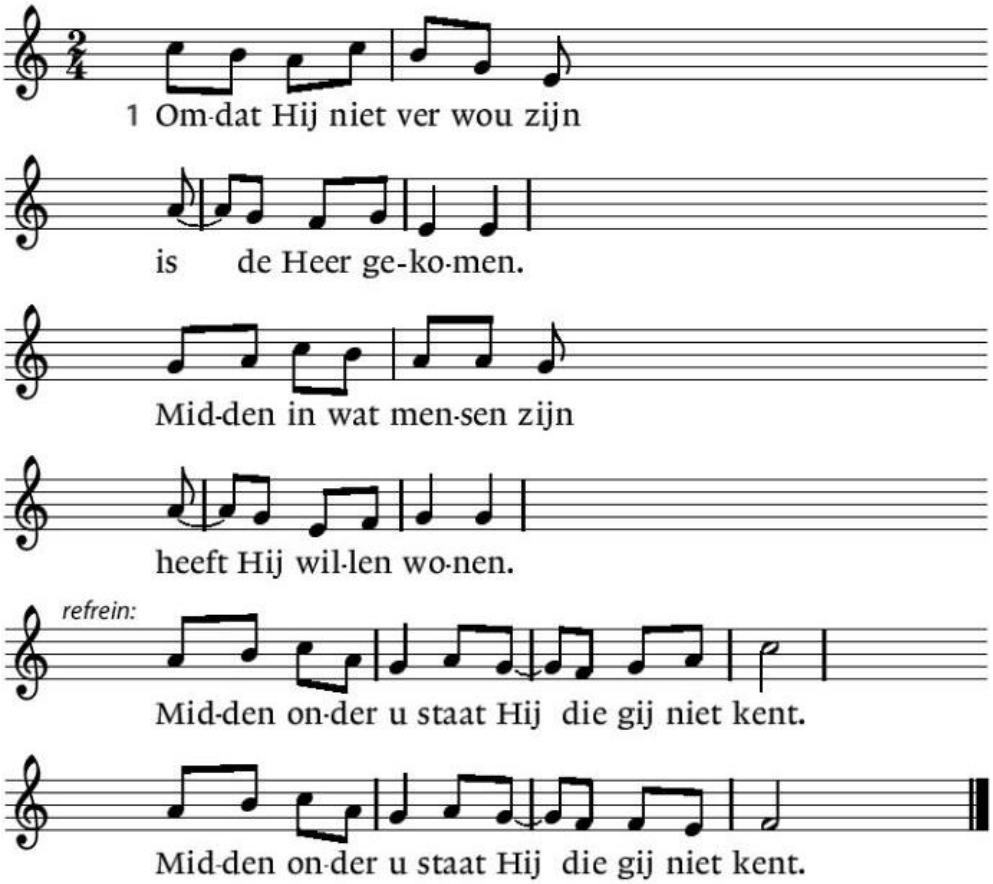

Tekst Huub Oosterhuis, Melodie Bernard Huijbers

2 Overal nabij is Hij
menselijk allerwegen.
Maar geen mens herkent Hem, Hij
wordt gewoon verzwegen.
refrein

3 God van God en licht van licht,
aller dingen hoeder,
heeft een menselijk gezicht,
aller mensen broeder.
refrein

4 Wil daarom elkander doen
alle goeds geduldig.
Wees elkaar om zijnentwil
niets dan liefde schuldig.
refrein

5 Wees verheugd, van zorgen vrij:
God die wij aanbidden
is ons rakelings nabij,
wonend in ons midden.
refrein

Slotlied Lied 442: 1 en 2 Op U mijn Heiland blijf ik hopen

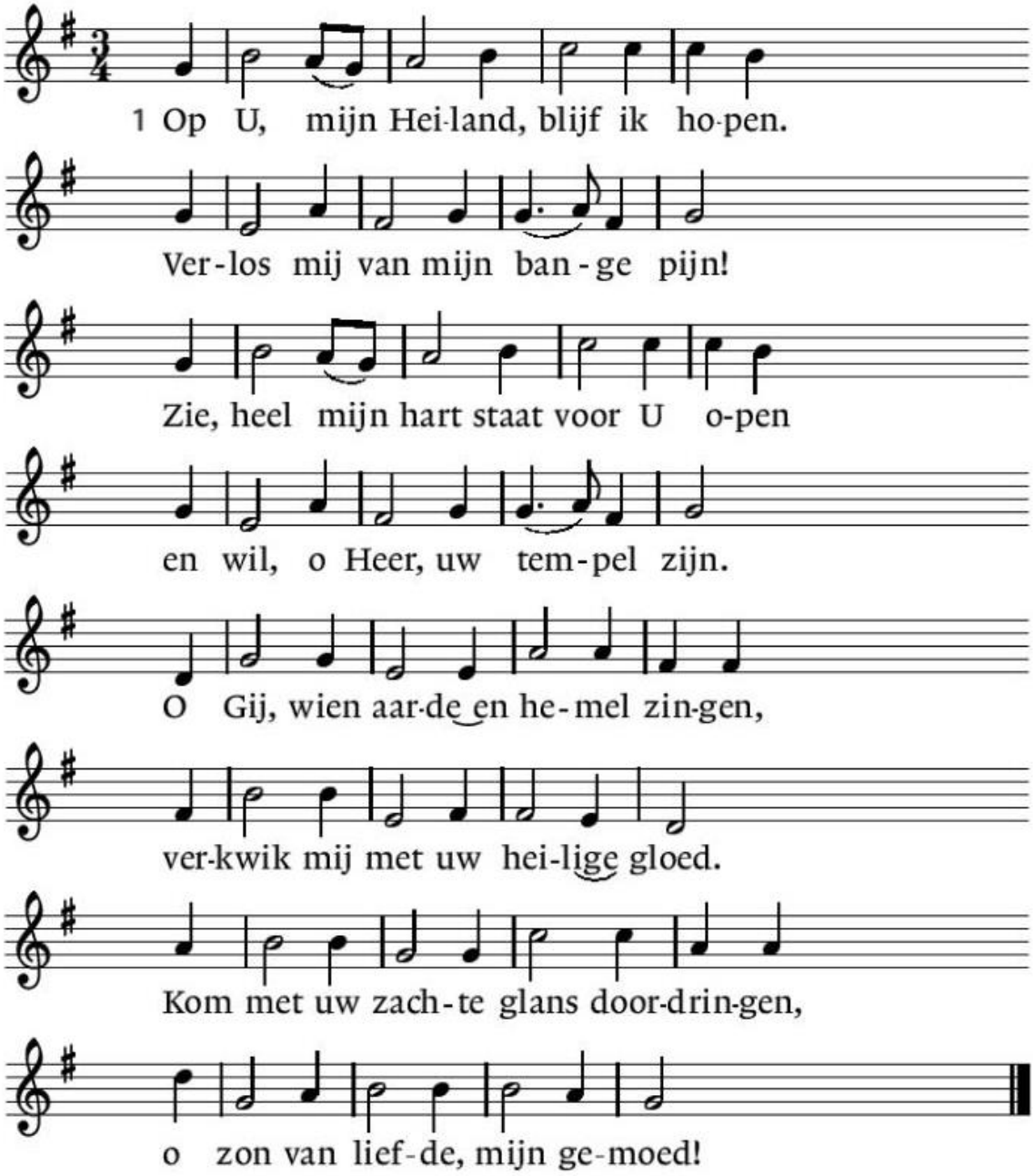

Componist Johann Wolfgang Franck, Dichter Carl Wilhelm Osterwald

2 Vervul, o Heiland, het verlangen,
waarmee mijn hart uw komst verbeidt!
Ik wil in ootmoed U ontvangen,
mijn ziel en zinnen zijn bereid.
Blijf in uw liefde mij bewaren,
waar om mij heen de wereld woedt.
O, mocht ik uwe troost ervaren:
doe intocht, Heer, in mijn gemoed!